2021-10-21/Föreningen Byggherrarna
Bilaga: Dnr Fi2021/02366 - Ett nytt regelverk för bygglov

Några beslutade och pågående ändringarna av PBL

SOU/DS/Rapport	Utredningar	Ändr PBL
SOU 2018:46	En utvecklad översiktsplanering	SFS 2020:76
Prop.2019/20:81	Genomförande av EU:s ändringsdirektiv om byggnaders energiprestanda	SFS 2020:239
Prop. 2019/20:152	Undantag från PBL vid spridning av en samhällsfarlig sjukdom	SFS 2020:253
Prop. 2019/20:31	Större komplementbostadshus	SFS 2020:589
Prop. 2019/20:156	Genomförande av EU-direktiv på avfallsområdet	SFS 2020:603
SOU 2019:68	Modernare byggregler	ej beslutad
SOU 2019:19	Privat initiativrätt	SFS 2021:752
Ds 2020:19	Genomförande MKB-direktivet	SFS 2021:785
SOU 2020:75	Bygg och bo till lägre kostnad	föreslaget
SOU 2020:78	Tillgängliga stränder	föreslaget
Ds 2020:4	Klimatdeklaration för byggnader	SFS 2021:788
SOU 2021:23	Stärkt planering för en hållbar utveckling	föreslaget
BV rapport 2017:23	Föreskrifter om certifierad byggprojekteringsföretag	föreslaget
SOU 2021:21	Klimaträttsutredningen	föreslaget
SOU 2021:47	Bygglovutredningen	föreslaget
BV Rapport 2021:13	Tillsynsavgifter och byggsanktionsavgifter	föreslaget u datum
BV Rapport 2021:10	Ansvaret för att åtgärda enkelt avhjälpta hinder	föreslaget u datum
Boverkets pågående regeringsuppdrag		
	Förtydliga regleringen kring ombyggnad	kommande
	Enhetlig tillämpning av plan- och bygglagen i en digital miljö	kommande
	Kompletterande krav i byggreglerna för byggnaders energiprestanda	?
	Möjligheternas byggregler - ny BBR och EKS Del 1	-
	- ny BBR och EKS Del 2	

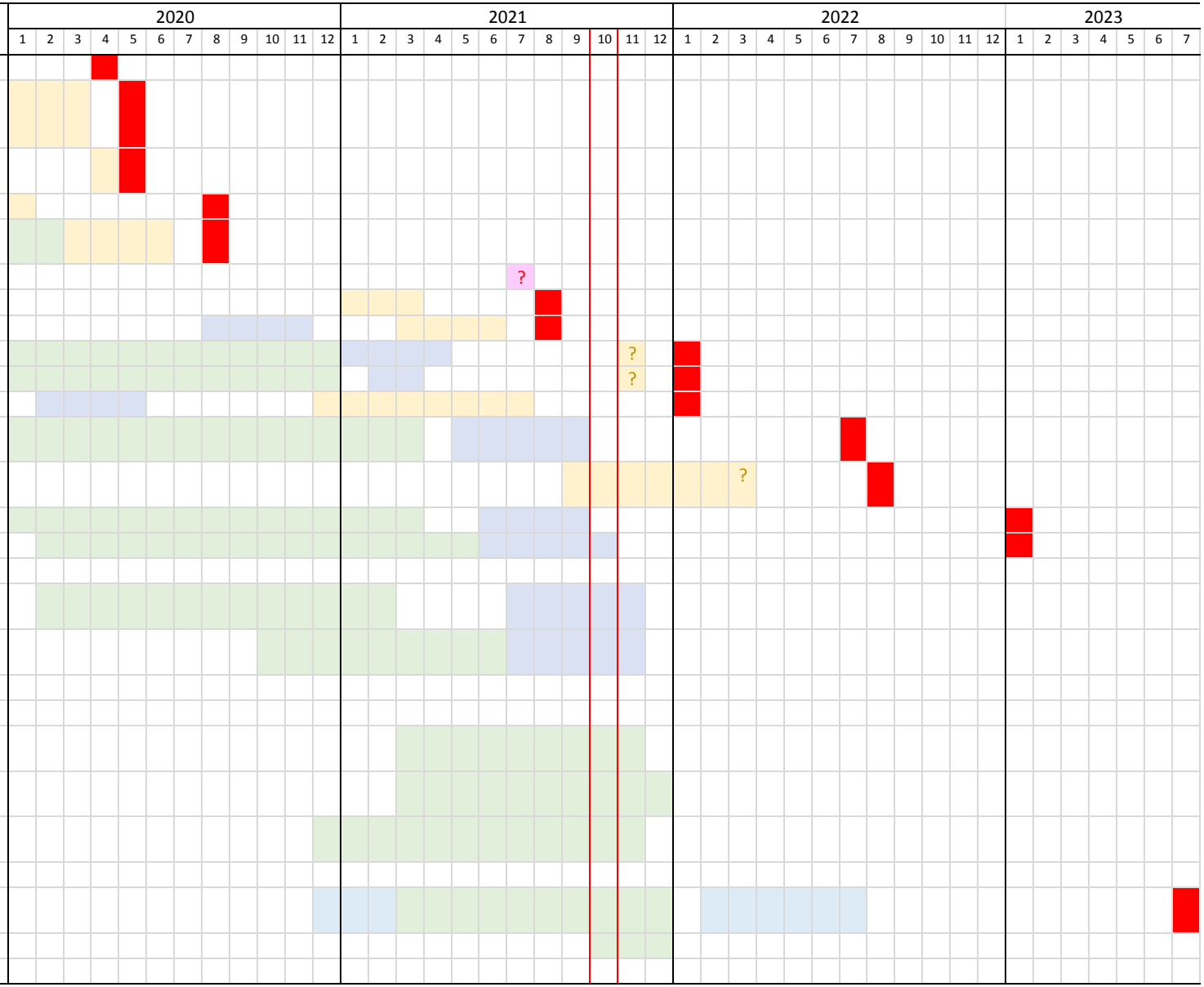

Utredningstid | Remisstid | Beredning regering/lagråd/riksdag | Ikraftträdande (beslutad/föreslagen)